

PROJETO HIDROSSANITÁRIO

- LEGENDA HIDROSSANITÁRIO E PLUVIAL
- CAIXA DE GORDURA Ø 250mm
 - RB – RALO DE BOX Ø 150mm
 - RA – RALO SECO Ø 100mm
 - TOP – TUBO DE QUEDA PLUVIAL
 - TOC – TUBO DE QUEDA CLOACAL
 - OTV – TUBO DE VENTILAÇÃO
 - OCF – Coluna de água fria
 - OCQ – Coluna de água quente
 - CIE – CAIXA DE INSPEÇÃO ENTERADA
 - CIA – CAIXA DE INSPEÇÃO APARENTE
 - CAG – CAIXA DE ÁREA TAMPA GRELHADA

PROJETO ELÉTRICO

- LEGENDA ELÉTRICO
- PONTO DE LUZ FLUORESCENTE NO TETO
 - PONTO DE LUZ INCANDESCENTE NO TETO
 - PONTO DE LUZ NA PAREDE
 - INTERRUPTOR SIMPLES
 - INTERRUPTOR DUPLO
 - INTERRUPTOR TRÍPLO
 - INTERRUPTOR HOTEL
 - △ TOMADA BIPOLAR SIMPLES (box h=40cm)
 - ▲ TOMADA BIPOLAR DUPLA
 - ▲ TOMADA BIPOLAR SIMPLES (eixo h=120cm no eixo)
 - ▲ TOMADA ESPECIAL COM DISJUNTOR PRÓPRIO
 - ▽ TOMADA PARA TELEFONE
 - ◇ CIGARRA DA CAMPAINHA
 - ◇ INTERRUPTOR DA CAMPAINHA

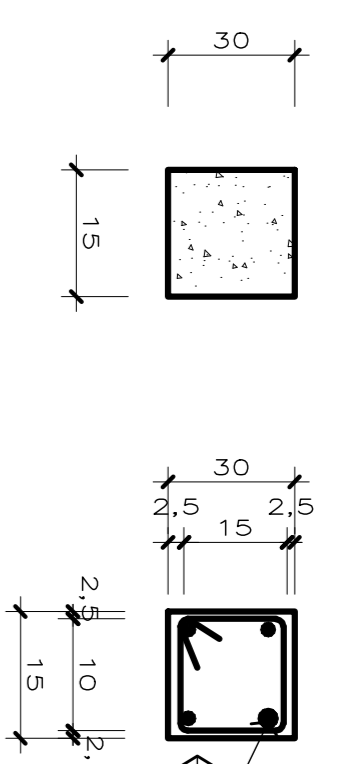

ESTRIBOS

- Ø 4,2mm
- s – 15 cm
- L = 70 cm

VIGA de BALDRAME E VIGA SUPERIOR 15x30cm

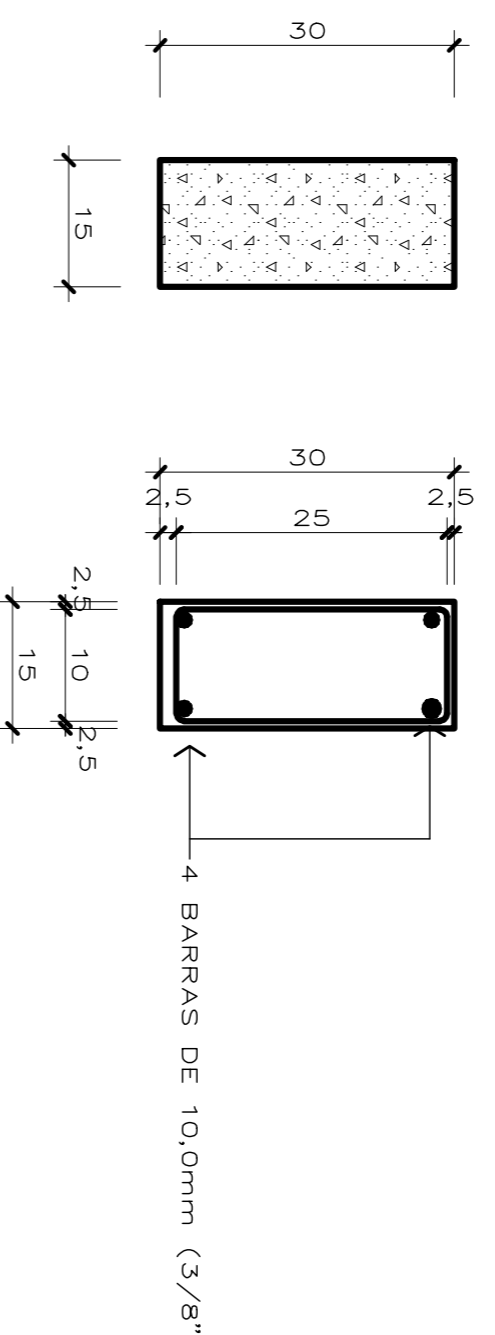

ESTRIBOS

- Ø 4,2mm
- s – 15 cm
- L = 80 cm

- OBSERVAÇÕES:
- CONDUTORES NÃO ESPECIFICADOS SÃO DE SEÇÃO 2,5mm²
 - ELETRODUTOS NÃO ESPECIFICADOS SÃO DE Ø 1/2"
 - LAMPADAS NÃO ESPECIFICADAS SÃO DE 100 W
 - TOMADAS NÃO ESPECIFICADAS SÃO DE 100 W

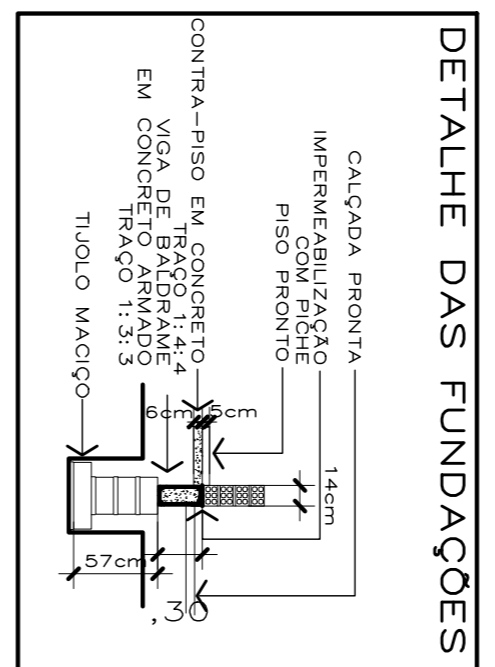

FACHADA LATERAL DIREITA

ESCALA 1/50

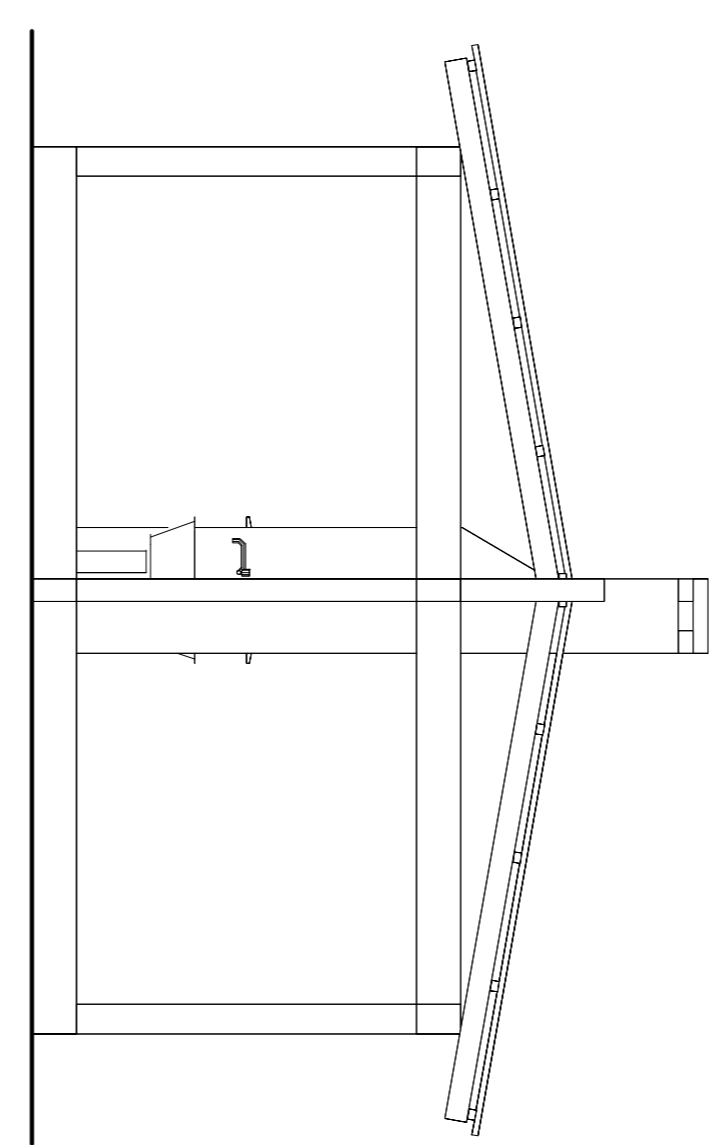

FACHADA FRENTE

ESCALA 1/50

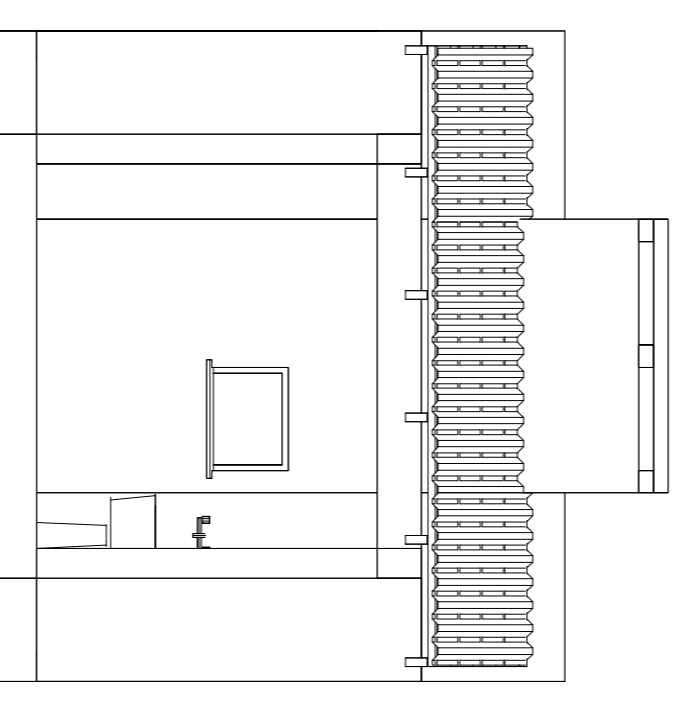

FACHADA LATERAL ESQUERDA

ESCALA 1/50

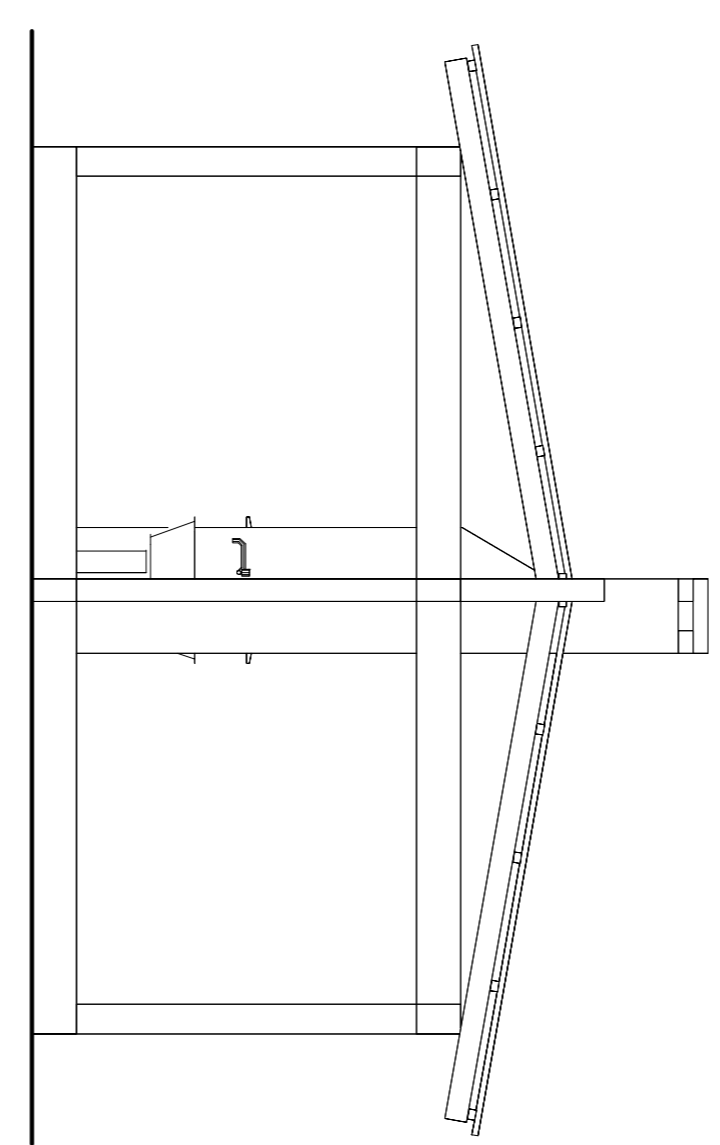

FACHADA FUNDOS

ESCALA 1/50

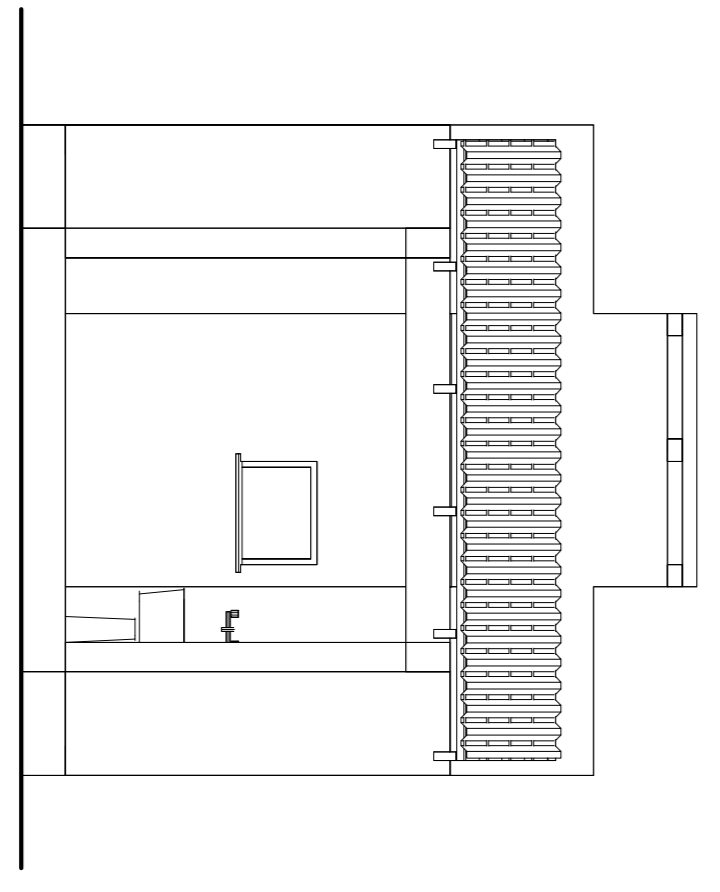

CORTE AA'

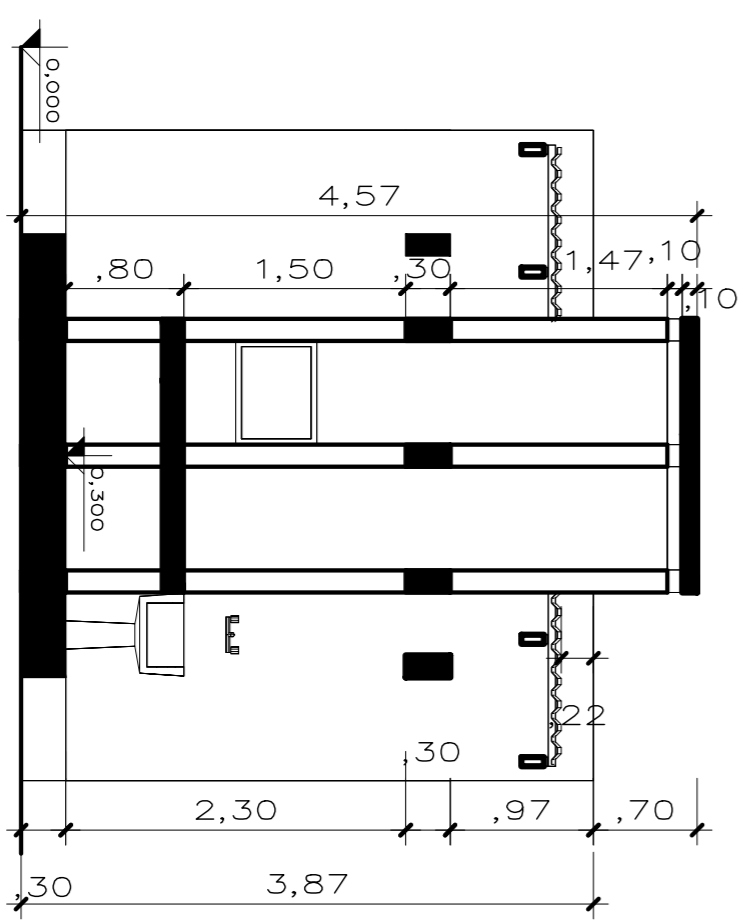

CORTE BB'

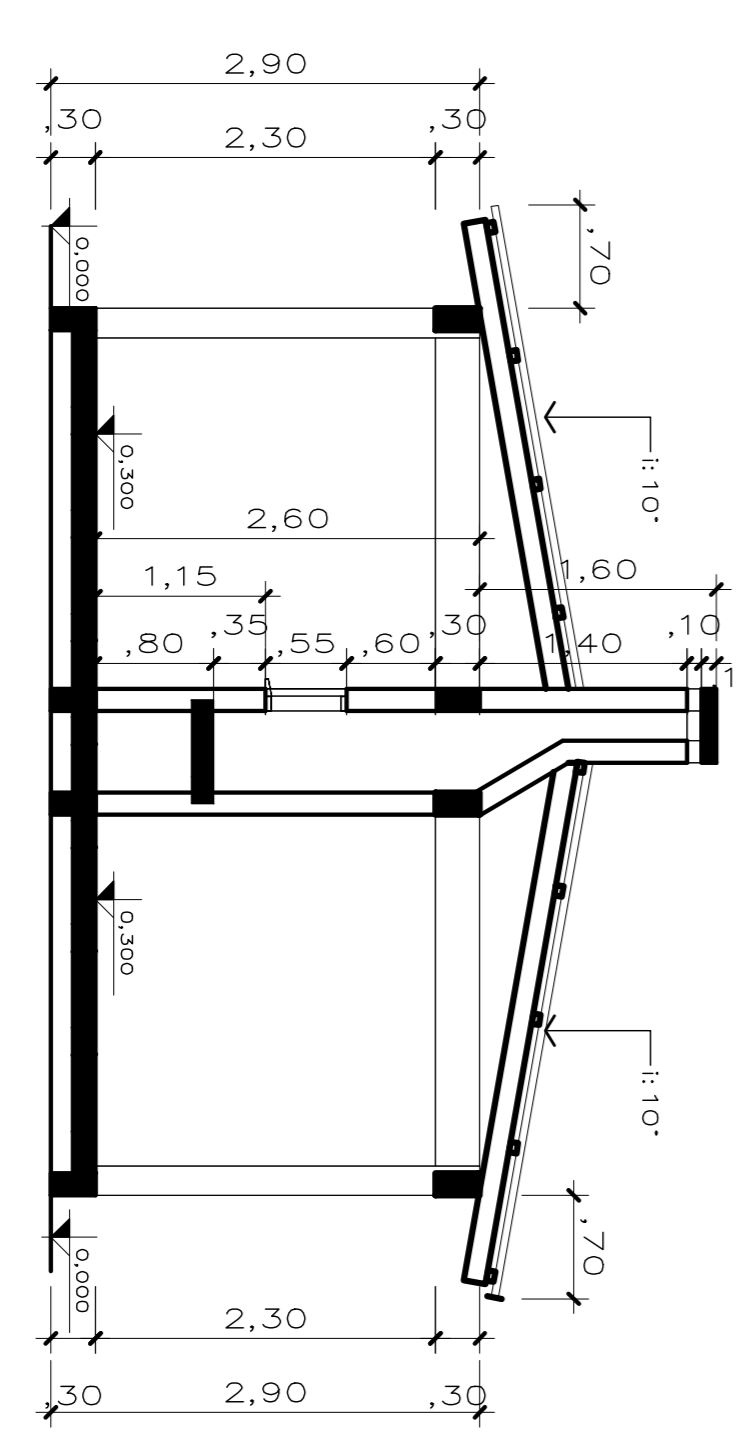

PLANTA BAIXA

ESCALA 1/50

A: 18,20m²

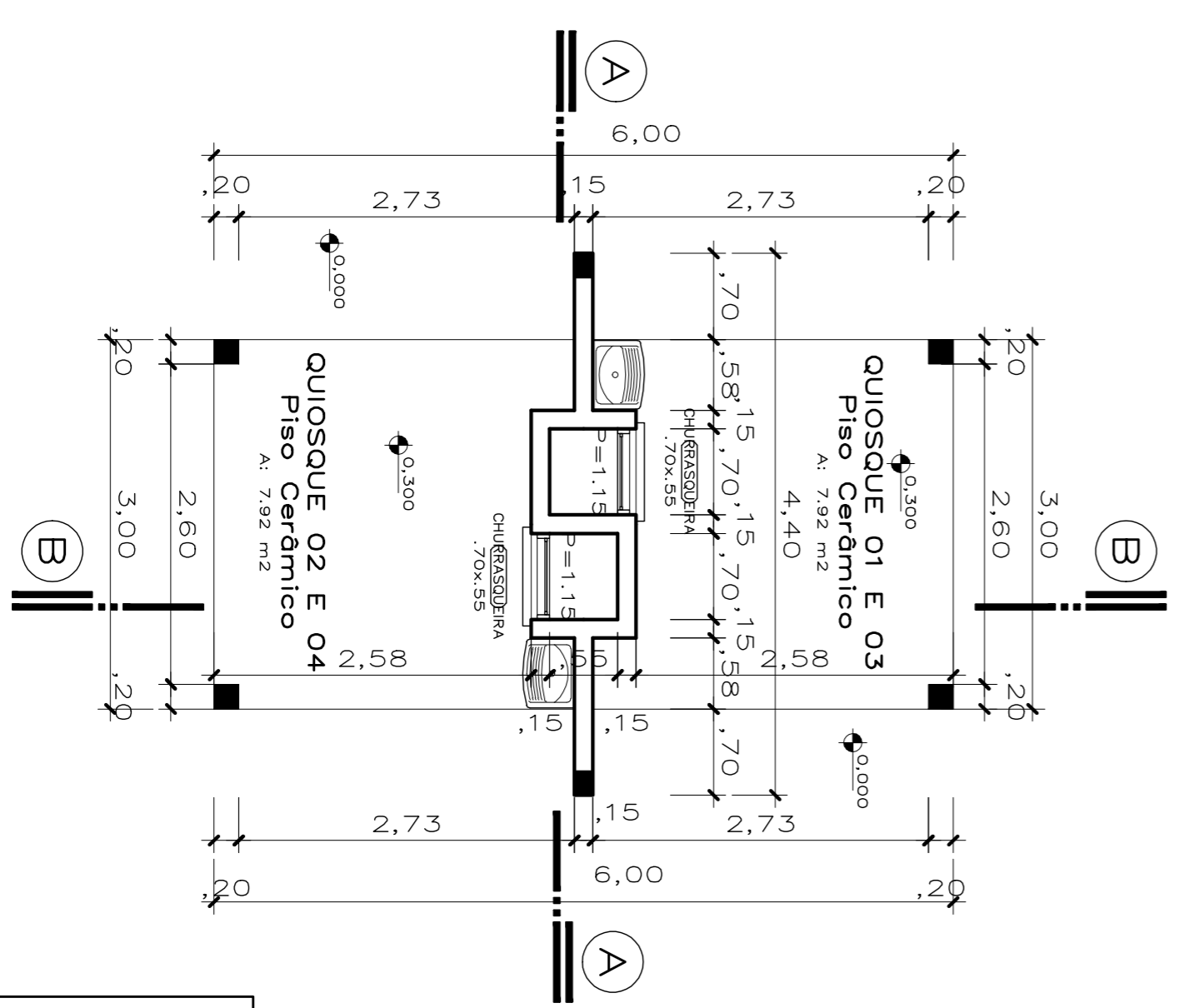

QUIOSQUE 01 E 03
Piso Cerâmico
A: 7,92 m²

QUIOSQUE 02 E 04
Piso Cerâmico
A: 7,92 m²

obra QUIOSQUE EM ALVENARIA

local Parque de Exposições Guilherme Perin—Cafeteira – RS

proprietário Prefeitura Municipal de Cafeteira – RS

responsável técnico JERÔNIMO MACIEL – Arquiteto

responsável técnico JERÔNIMO MACIEL – Arquiteto

PLANTA BAIXA, CORTE E FACHADAS

PROJETO ELÉTRICO E HIDROSSANITÁRIO

desenho: JERÔNIMO data: 26.01.2024 escala: indicada em planta projeto n°: 0